

## โปรแกรม BOOKING

### ฟอร์ม MainBook

The screenshot shows the MainBook software interface. At the top, there is a menu bar with 'MainMenu', 'Master File', and 'Report'. Below the menu bar is a search form with fields for 'BOOKINGNO', 'AGENT', 'VESSEL', 'DEP', and 'CLOSING'. There are 'ShowAll' and 'Reset' buttons. Below the search form is a table with 10 columns: NO, AgentNo, AGENT, CTN Count, VESSEL, BOOKING NO, BookSum, DEP, and CLOSING. The table contains 18 rows of data.

NO	AgentNo	AGENT	CTN Count	VESSEL	BOOKING NO	BookSum	DEP	CLOSING
1	AG00032	Test_2	20	CALYPSO	oio	0		27/10/2011 10:30 PM
2	AG00031	Test_1	10	CALYPSO	4e5t4e5	3		27/10/2011 10:30 PM
3	AG00030	Test_1	10	CALYPSO	ioi	2		27/10/2011 10:30 PM
4	AG00029	Test_1	6	FEI YUN HE	BB00011	1	19/10/2011	02/09/2011 6:00 PM
5	AG00029	Test_1	6	KUO CHANG	BBDD01	1		21/09/2011 6:00 PM
6	AG00029	Test_1	6	KUO CHIA	vvvvbcbgh	4		04/09/2011 5:00 PM
7	AG00028	Test_1	4	KUO CHANG	BBDD01	0		21/09/2011 6:00 PM
8	AG00027	Test_2	5	CAPE FERROL	BB000011	2	18/10/2011	23/09/2011 5:00 PM
9	AG00026	Test_2	8	FEI YUN HE	BB00011	4	19/10/2011	02/09/2011 6:00 PM
10	AG00025	Test_1	2	CAPE FERROL	B000011	0		23/09/2011 5:00 PM
11	AG00025	Test_1	2	CAPE FERROL	B000011	1	20/10/2011	23/09/2011 5:00 PM
12	AG00025	Test_1	2	CAPE FERROL	B000011	1	25/10/2011	23/09/2011 5:00 PM
13	AG00024	Test_1	5	KUO YU	Test1	1		18/09/2011 8:00 PM
14	AG00023	Test_1	5	BERMUDIAN EXPRESS	B00058	1		22/09/2011 10:00 AM
15	AG00022	Test_1	5	FEI YUN HE	B00001258	4	18/10/2011	02/09/2011 6:00 PM
16	AG00021	Test_1	3	BERMUDIAN EXPRESS	B000033	3		22/09/2011 5:00 PM
17	AG00020	Test_2	5	FEI YUN HE	Booking0002	4		02/09/2011 6:00 PM
18	AG00019	Test_1	5	BERMUDIAN EXPRESS	Booking001	4	19/10/2011	22/09/2011 5:00 PM

รูป ฟอร์ม MainBook

ประกอบด้วย 4 ส่วนด้วยกัน คือ เมนู, เครื่องมือ, ค้นหา, ข้อมูล

#### 1. เมนู **MainMenu** ▾ **Master File** ▾ **Report** ▾

- MainMenu เป็นเมนูหลัก ประกอบด้วย Booking ซึ่งจะเปิดไปหน้า BOOKING
- Master File เป็นเมนูเกี่ยวกับ ข้อมูลหลัก ที่ใช้ในโปรแกรม ประกอบด้วย
  - Vessel (ข้อมูล Vessel)
  - Place (ข้อมูลสถานที่)
  - TypeProduct (ข้อมูลสินค้า)

Consignee (ข้อมูล Consignee)

Shipper (ข้อมูล Shipper)

SegType (ข้อมูลประเภทลูกค้า)

User (ข้อมูลผู้ใช้)

Customer (ข้อมูลลูกค้า)

- Report เป็นเมนูเกี่ยวกับรายงาน ประกอบด้วย

Booking No

Booking Document

Booking ประจำวัน

Booking ประจำเดือน

Container ประจำวัน ตามประเภท

BL ประจำวัน

Booking คงค้าง

Booking ที่จบงาน

สถิติ Vessel

สรุปยอดสินค้า

## 2. เครื่องมือ



-  เป็นปุ่มใช้พิมพ์ รายงาน Booking No ตามข้อมูลที่แสดงอยู่ในขณะนั้น

-  เป็นปุ่ม refresh ข้อมูล

3. ค้นหาข้อมูล เมื่อต้องการหาข้อมูลเฉพาะให้กรอกข้อมูลที่ต้องการตามช่องข้อมูล และหากต้องการโชว์ทั้งหมดก็คลิกที่ ShowAll และหากต้องการเคลียร์ข้อมูลที่กรอกให้คลิกที่ Reset

**Search**

BOOKINGNO	AGENT	VESSEL	DEP	CLOSING
<input type="text"/>	<input type="text"/>	<input type="text"/>	<input type="text"/>	<input type="text"/>
<input type="button" value="ShowAll"/>			<input type="button" value="Reset"/>	

4. ข้อมูล ส่วนนี้จะแสดงข้อมูลโดยสรุปของ Booking เรียงตาม Agent, Vessel, BookNo

NO	AgentNo	AGENT	CTN Count	VESSEL	BOOKING NO	BookSum	DEP	CLOSING
1	AG00032	Test_2	20	CALYPSO	oio	0		27/10/2011 10:30 PM
2	AG00031	Test_1	10	CALYPSO	4e5t4e5	3		27/10/2011 10:30 PM
3	AG00030	Test_1	10	CALYPSO	ioi	2		27/10/2011 10:30 PM
4	AG00029	Test_1	6	FEI YUN HE	BB00011	1	19/10/2011	02/09/2011 6:00 PM
5	AG00029	Test_1	6	KUO CHANG	BBDD01	1		21/09/2011 6:00 PM
6	AG00029	Test_1	6	KUO CHIA	vvvbcbgh	4		04/09/2011 5:00 PM
7	AG00028	Test_1	4	KUO CHANG	BBDD01	0		21/09/2011 6:00 PM
8	AG00027	Test_2	5	CAPE FERROL	BB000011	2	18/10/2011	23/09/2011 5:00 PM
9	AG00026	Test_2	8	FEI YUN HE	BB00011	4	19/10/2011	02/09/2011 6:00 PM
10	AG00025	Test_1	2	CAPE FERROL	B000011	0		23/09/2011 5:00 PM
11	AG00025	Test_1	2	CAPE FERROL	B000011	1	20/10/2011	23/09/2011 5:00 PM
12	AG00025	Test_1	2	CAPE FERROL	B000011	1	25/10/2011	23/09/2011 5:00 PM
13	AG00024	Test_1	5	KUO YU	Test1	1		18/09/2011 8:00 PM
14	AG00023	Test_1	5	BERMUDIAN EXPRESS	B00058	1		22/09/2011 10:00 AM
15	AG00022	Test_1	5	FEI YUN HE	B00001258	4	18/10/2011	02/09/2011 6:00 PM
16	AG00021	Test_1	3	BERMUDIAN EXPRESS	B000033	3		22/09/2011 5:00 PM
17	AG00020	Test_2	5	FEI YUN HE	Booking0002	4		02/09/2011 6:00 PM
18	AG00019	Test_1	5	BERMUDIAN EXPRESS	Booking001	4	19/10/2011	22/09/2011 5:00 PM

ฟอร์ม Booking



รูป ฟอร์ม Booking

ประกอบด้วย 5 ส่วน ได้แก่ เมนู, เครื่องมือ, ข้อมูลหลัก, รายละเอียดข้อมูล, ค้นหา, ข้อมูลทั้งหมด

1. เมนู **Master File** ▾ **REPORT**



2. เครื่องมือ

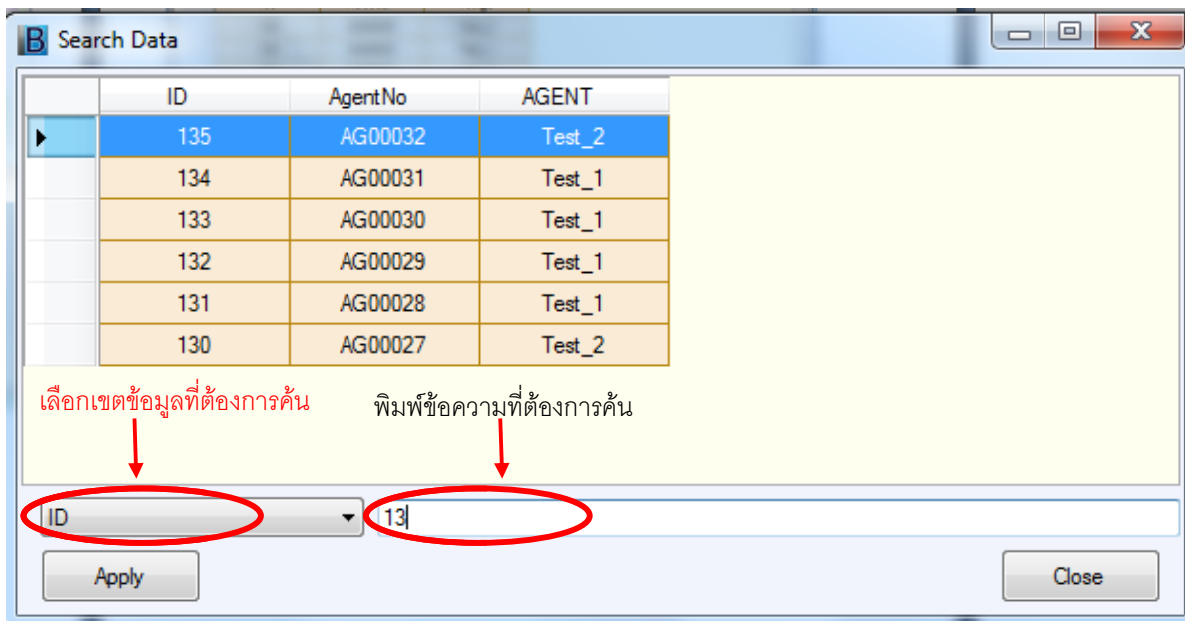

-  ปุ่ม New เมื่อต้องการสร้างข้อมูลใหม่
-  ปุ่ม Save เพื่อบันทึกข้อมูลทั้งหมด
-  ปุ่ม ค้นหา เพื่อค้นหา AgentNo ที่ต้องการ โดยสามารถเลือกการค้นหาโดยพิมพ์ที่ช่องและเลือกข้อมูลที่ต้องการค้นได้



รูป Search ข้อมูล

-  ปุ่ม Delete เพื่อลบข้อมูลทั้งหมดของ AgentNo
-  ปุ่ม พิมพ์ เมื่อต้องการพิมพ์ Shipping Document ตามข้อมูลที่แสดงใน ในตาราง

3. ข้อมูลหลัก เป็นส่วนหัวของข้อมูล ซึ่ง AutoAgent โปรแกรมจะสร้างมาให้เอง ช่อง AGENT คือชื่อ เอเจนต์ และ Con.Number คือ จำนวนตู้คอนเทนเนอร์ที่จองไว้

AutoAgent	AGENT *	Con.Number *
<input type="text"/>	<input type="text"/>	<input type="text"/>

4. รายละเอียดข้อมูล เป็นช่องรายละเอียดข้อมูลของแต่ละเลข Requence โดยส่วนนี้ มี 4 ปุ่มดังนี้

- RESET เพื่อเคลียร์ข้อมูลในช่อง
- CHANGE เพื่อเปลี่ยนเลข Sequence ไปอยู่อีก AutoAgent
- CANCEL เพื่อยกเลิกเลข Sequence นั้น
- SAVE เพื่อบันทึกข้อมูล

DATE <input type="text"/>	PLACE <input type="text"/>	DEP <input type="text"/>	PORT <input type="text"/>	CONTAINER NO <input type="text"/>	SEAL <input type="text"/>	TRUCK <input type="text"/>
PRODUCT <input type="text"/>	BOOKINGNO * <input type="text"/>	SHIPPER <input type="text"/>		CAR <input type="text"/>	BOX <input type="text"/>	REMARK <input type="text"/>
CONSIGNEE <input type="text"/>	VESSEL * <input type="text"/>	Seq TYPE * <input type="text"/>	VOY.NO. * <input type="text"/>	PHYTONO <input type="text"/>	FORM E NO <input type="text"/>	ETD <input type="text"/>
CUSTOMER <input type="text"/>	CLOSING * 23/09/2011 <input type="text"/>	B/L NO <input type="text"/>				ETA <input type="text"/>
				RESET	CHANGE	CANCEL
						SAVE

5. ค้นหา คลิกที่ปุ่ม Search จะแสดงช่องในการค้นหาและจะแสดงข้อมูลในตาราง และคลิกอีกครั้งเพื่อซ่อนการค้นหา

Booking No	Agent	Produc	CONs	Place	Vessel	Voy	Container No	Truck	ETD	ETA	Remark			
NO	Sequence	Date	AGENT	BOOKINGNO	VSL	CONTAINER	SEAL	CAR	BOX	VOYNO	Shipper	TypeProduct	Consignee	PLACE
0	20110200	10/10/2011	Test_1	Booking001	BERMUDIAN EX...	C102135	S01004141	wwt002	1	Voy0001	VOR	BA	DAL	S
1	20110201	18/10/2011	Test_1	Booking001	BERMUDIAN EX...	C023585	S0145877/	wwt002	2	Voy0001	VOR	BA	DAL	LAM
2	20110100	17/10/2011	Test_2	Booking0002	FEI YUN HE	111	222	W1	1	Voy0002	CF	BA	DAL	C
3	20110101	17/10/2011	Test_2	Booking0002	FEI YUN HE	222	333	W2	1	Voy0002	CF	BA	DAL	C
4	20110102		Test_1	B000033	BERMUDIAN EX...	C000033	S000033	W1		V000033	VOR	BA	DAL	C
5	20110103		Test_1	B000033	BERMUDIAN EX...	C000034	S000034	W1		V000033	VOR	BA	DAL	LAM
6	20110104		Test_1	B000033	BERMUDIAN EX...	C000035	S000035	W1		V000033	VOR	BA	DAL	LAM
7	20110202	17/10/2011	Test_1	B00001258	FEI YUN HE	C11447	S14748	125	2	V00011	VOR	DU	DAL	S
8	20110203	17/10/2011	Test_1	B00001258	FEI YUN HE	C222365	S15489	145	3	V00011	VOR	DU	DAL	C
9	20110204	18/10/2011	Test_1	Booking001	BERMUDIAN EX...	C025555	S22545454	W1	1	Voy0001	VOR	BA	DAL	C
10	20110105	18/10/2011	Test_1	Test1	KUO YU	c-test1	seal-test1	wwt001	1	Test1	CF	DU	DAL	S
11	20110205	18/10/2011	Test_1	Booking001	BERMUDIAN EX...	uiu	uiu	y	2	Voy0001	VOR	BA	DAL	C
12	20110106	18/10/2011	Test_1	B000011	CAPE FERROL	C0000144	S0000111	1	1	V000011	CF	BA	DAL	S
13	20110107	18/10/2011	Test_1	B000011	CAPE FERROL	C.0002546	S0014465	1	2	V000011	CF	BA	DAL	LAM
14	20110206	18/10/2011	Test_2	BB00011	FEI YUN HE	CCC011	SSS00011	W1	1	VV00001	VOR	DU	DAL	S
15	20110207	18/10/2011	Test_1	BB00011	FEI YUN HE	CCC022	SSS0022	W1		VV00001	VOR	DU	DAL	C
16	20110208	18/10/2011	Test_2	BB00011	FEI YUN HE	CC0033	SS00033	W1	2	VV00001	VOR	DU	DAL	C
17	20110209	18/10/2011	Test_2	BB00011	FEI YUN HE	CC0044	SS00044	W1	1	VV00001	VOR	DU	DAL	C

6. ข้อมูลทั้งหมด จะแสดงข้อมูลทั้งหมดของเลข AutoAgent

NO	SeqType	Sequence	BOOKINGNO	Date	VSL	VOYNO	CONTAINER	SEAL	CAR	BOX	PORT	Shipper	Product	Consignee	BLNO	F
0	VOR	0	00000	20/12/2011	FEI YUN HE	V0008							LO	HKG		
1	VOR		00000	20/12/2011	FEI YUN HE	V0008							LO	HKG		
2	VOR		00000	20/12/2011	FEI YUN HE	V0008							LO	HKG		
3	VOR		00000	20/12/2011	FEI YUN HE	V0008							LO	HKG		
4	VOR		00000	20/12/2011	FEI YUN HE	V0008							LO	HKG		
5	VOR		00000	20/12/2011	FEI YUN HE	V0008							LO	HKG		

การสร้างข้อมูลใหม่

- คลิกที่  เพื่อเคลียร์ข้อมูล
- คีย์ข้อมูลหลักโดยกรอกข้อมูล ในช่องที่มีเครื่องหมาย \* ให้ครบ แล้วคลิกที่  จากนั้นในตารางจะแสดงข้อมูลมาให้โดยที่เลข Sequence ยังไม่มี

NO	SeqType	Sequence	BOOKINGNO	Date	VSL	VOYNO	CONTAINER	SEAL	CAR	BOX	PORT	Shipper	Product	Consignee	BLNO
0	VOR	0	B0001	18/12/2011	CALYPSO	V0001					b3	VOR	DU	HKG	
1	VOR		B0001	18/12/2011	CALYPSO	V0001					b3	VOR	DU	HKG	
2	VOR		B0001	18/12/2011	CALYPSO	V0001					b3	VOR	DU	HKG	
3	VOR		B0001	18/12/2011	CALYPSO	V0001					b3	VOR	DU	HKG	
4	VOR		B0001	18/12/2011	CALYPSO	V0001					b3	VOR	DU	HKG	
5	VOR		B0001	18/12/2011	CALYPSO	V0001					b3	VOR	DU	HKG	
6	VOR		B0001	18/12/2011	CALYPSO	V0001					b3	VOR	DU	HKG	
7	VOR		B0001	18/12/2011	CALYPSO	V0001					b3	VOR	DU	HKG	
8	VOR		B0001	18/12/2011	CALYPSO	V0001					b3	VOR	DU	HKG	
9	VOR		B0001	18/12/2011	CALYPSO	V0001					b3	VOR	DU	HKG	
10	VOR		B0001	18/12/2011	CALYPSO	V0001					b3	VOR	DU	HKG	

รูป ข้อมูลหลังจากบันทึก

- คีย์รายละเอียด ทำได้ 2 วิธี

1. คีย์ที่ส่วนของรายละเอียดข้อมูลแล้วกดที่ปุ่ม Save (สีเขียว)
2. คีย์ลงในตารางในช่องตารางที่เป็นสีขาวแล้วคลิกที่  เมื่อ บันทึกแล้ว โปรแกรมจะสร้างเลข Sequence มาให้

NO	SeqType	Sequence	BOOKINGNO	Date	VSL	VOYNO	CONTAINER	SEAL	CAR	BOX	PORT	Shipper	Product	Consignee	BLNO
0	VOR	0	00000	20/12/2011	FEI YUN HE	V0008							LO	HKG	
1	VOR	20110220	00000	20/12/2011	FEI YUN HE	V0008	c001	s001	w1	1			LO	HKG	
2	VOR		00000	20/12/2011	FEI YUN HE	V0008							LO	HKG	
3	VOR		00000	20/12/2011	FEI YUN HE	V0008							LO	HKG	
4	VOR		00000	20/12/2011	FEI YUN HE	V0008							LO	HKG	
5	VOR		00000	20/12/2011	FEI YUN HE	V0008							LO	HKG	

รูป โปรแกรมสร้างเลข Sequence มาให้

แก้ไขข้อมูล

ทำได้ 2 วิธี

1. คลิกที่เลข Sequence ที่ตาราง เลข Sequence จะแสดงในส่วนหัว และแก้ไขข้อมูลที่ส่วน 4 (รายละเอียดข้อมูล) จากนั้นคลิก Save (สีเขียว)

AutoAgent AG00033	AGENT * Test_1	SEQUENCE 20110221	Con.Number * 5
----------------------	-------------------	----------------------	-------------------

รูป แสดง Sequence

DATE 20/12/2011	PLACE C	DEP [ ]	PORT [ ]	CONTAINER NO [ ]	SEAL [ ]	TRUCK [ ]
PRODUCT LO	BOOKINGNO * 00000	SHIPPER [ ]		CAR [ ]	BOX [ ]	REMARK [ ]
CONSIGNEE HKG	VESSEL * FEI YUN HE	Seq TYPE * VOR	VOY.NO. * V0008	PHYTCO NO [ ]	FORM E NO [ ]	ETD [ ]
CUSTOMER [ ]	CLOSING * 02/09/2011 18:00	B/L NO [ ]				ETA [ ]
				RESET	CHANGE	CANCEL
						SAVE

รูป ส่วน 4 รายละเอียดข้อมูล

2. แก้ไขที่ตารางช่องที่เป็นสีขาวได้เลย จากนั้นคลิกที่ 

### ลบเลข Sequence

คลิกที่เลข Sequence ในตาราง แล้วคลิกที่ Cancel(สีแดง)

### เปลี่ยน Agent

คลิกที่ Change ตอบ Yes จากนั้นเลือกข้อมูลและคลิก ยืนยัน

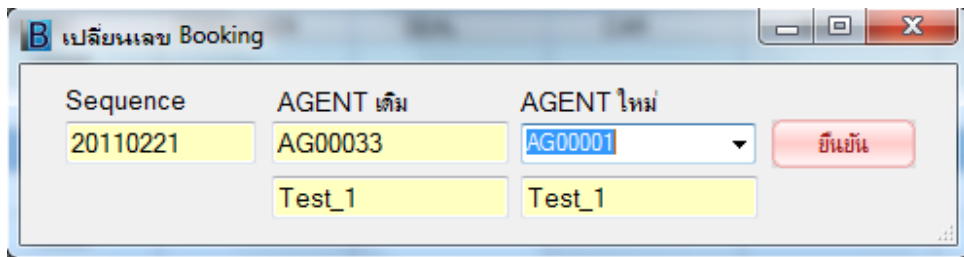
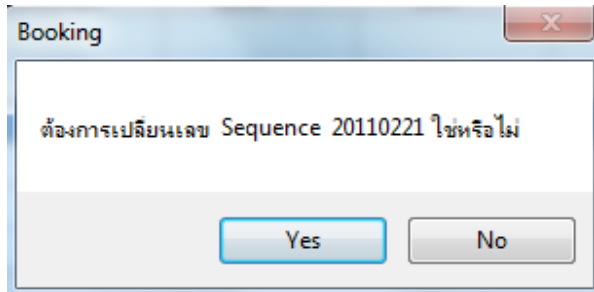

รูป เปลี่ยน Sequence